

INDIVIDUAZIONE AREA D'INTERVENTO SU CARTA TECNICA REGIONALE
C.T.R. - SEZIONE: 113150
scala 1:10 000

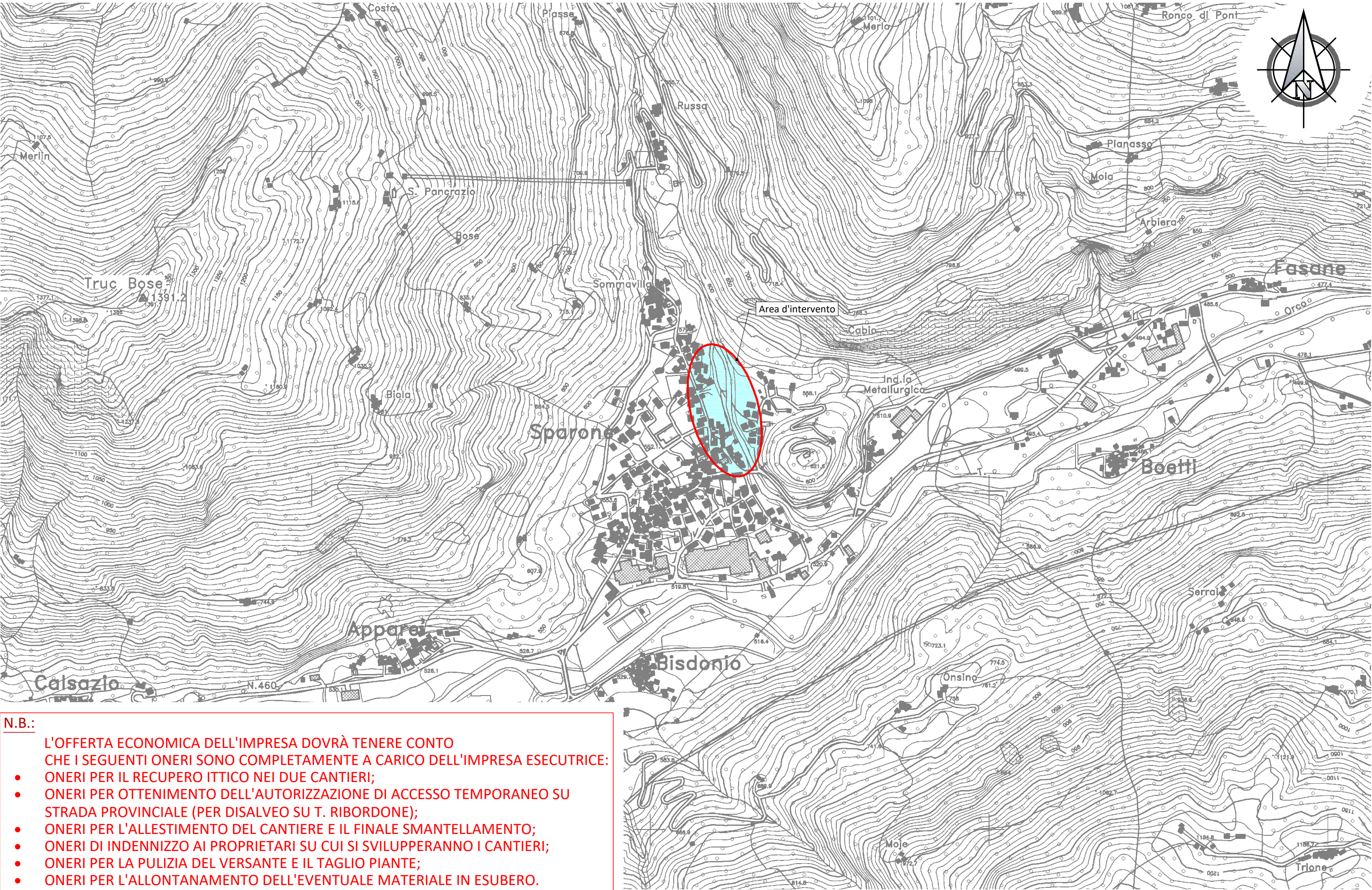

- N.B.:
- L'OFFERTA ECONOMICA DELL'IMPRESA DOVRÀ TENERE CONTO CHE I SEGUENTI ONERI SONO COMPLETAMENTE A CARICO DELL'IMPRESA ESECUTRICE:
 - ONERI PER IL RECUPERO ITTICO NEI DUE CANTIERI;
 - ONERI PER OTTENIMENTO DELL'AUTORIZZAZIONE DI ACCESSO TEMPORANEO SU STRADA PROVINCIALE (PER DISALVEO SU T. RIBORDONE);
 - ONERI PER L'ALLESTIMENTO DEL CANTIERE E IL FINALE SMANTELLAMENTO;
 - ONERI DI INDENNIZZO AI PROPRIETARI SU CUI SI SVILUPPERANNO I CANTIERI;
 - ONERI PER LA PULIZIA DEL VERSANTE E IL TAGLIO PIANTE;
 - ONERI PER L'ALLONTANAMENTO DELL'EVENTUALE MATERIALE IN ESUBERO.

INDIVIDUAZIONE AREA D'INTERVENTO SU CARTA TECNICA PROVINCIALE
C.T.P. - ELEMENTI: 113152
scala 1:5 000

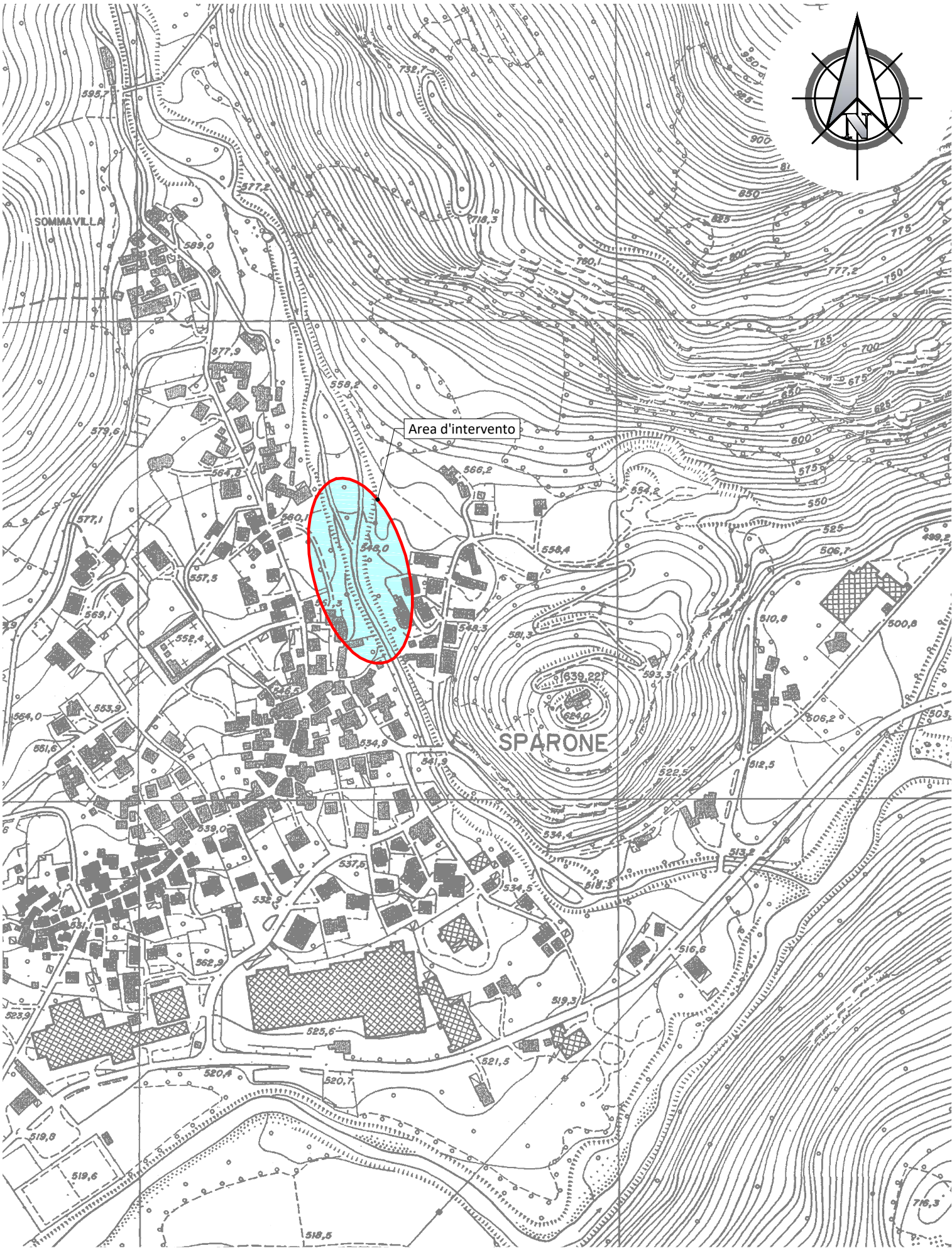

INDIVIDUAZIONE AREA D'INTERVENTO SU BASE CATASTALE
COMUNE DI SPARONE - Fogli: 24 e 21
scala 1:2 000

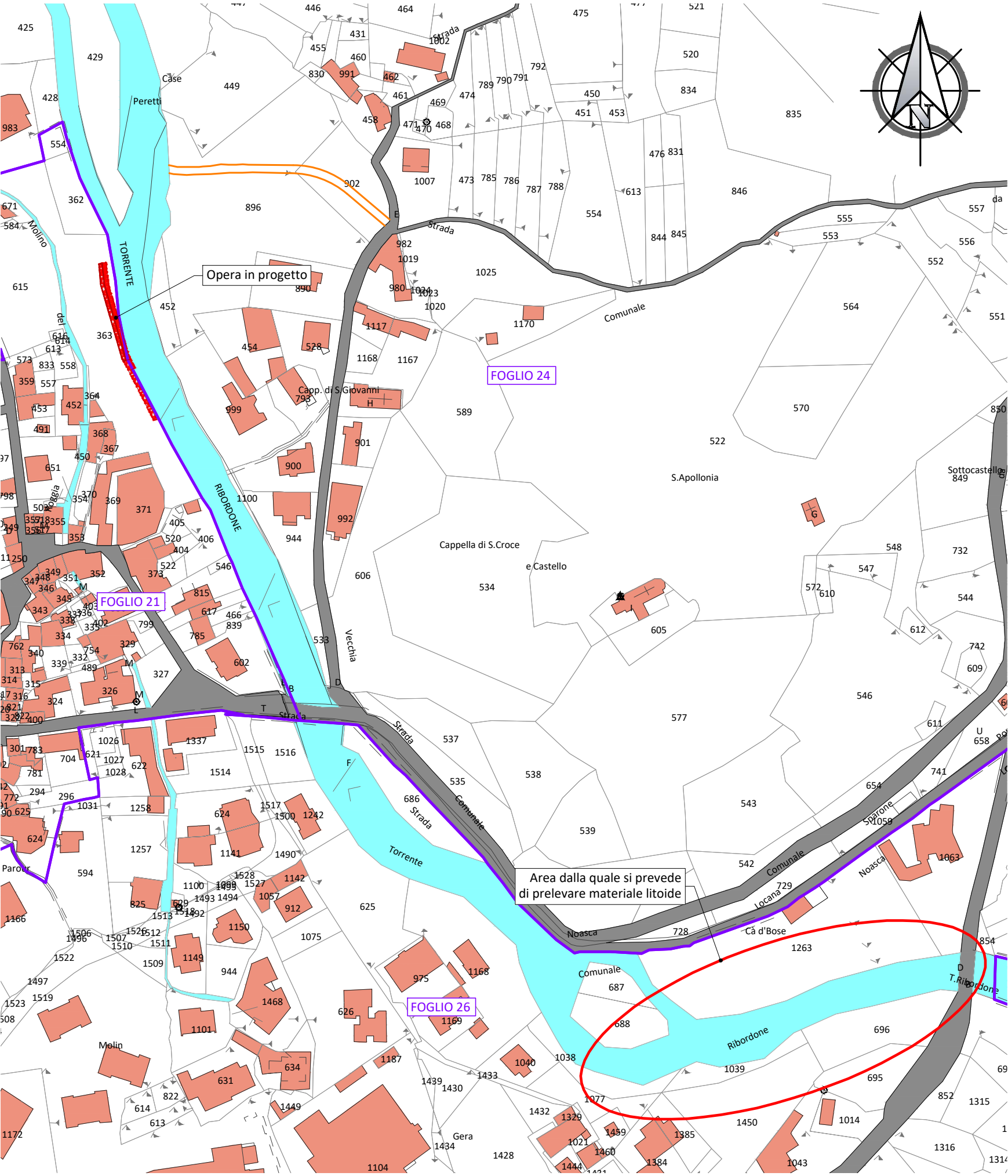

INDIVIDUAZIONE INTERVENTO SU ORTOFOTO
scala 1:500



INDIVIDUAZIONE AREA D'INTERVENTO SU CARTA TECNICA PROVINCIALE
C.T.P. - ELEMENTI: 113152
scala 1:5 000

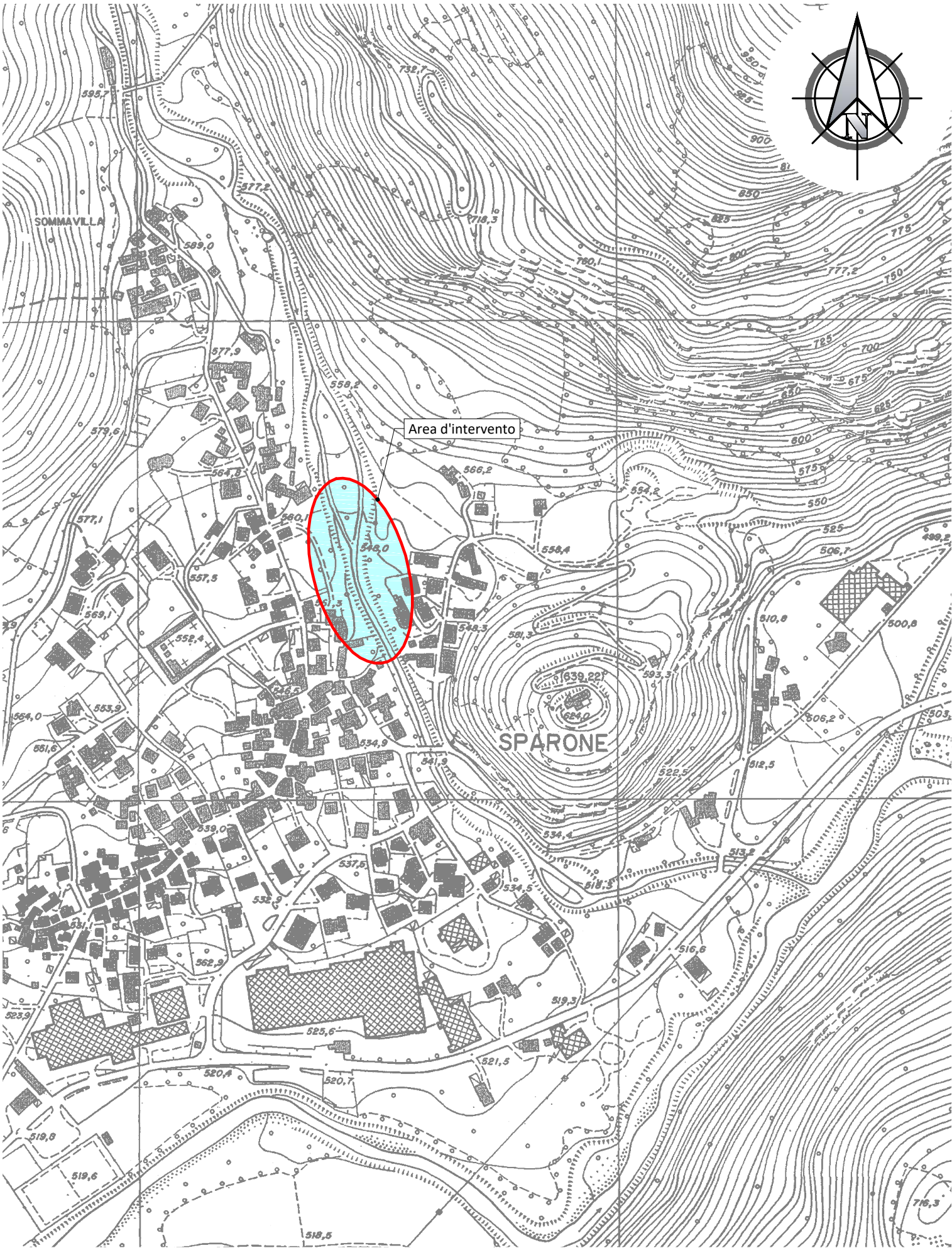

COMMITTENTE:		 REGIONE PIEMONTE		 TORINO METROPOLI																																																							
COMUNE DI SPARONE																																																											
IL RESPONSABILE DEL PROCEDIMENTO:																																																											
OGGETTO:																																																											
Consolidamento difesa spondale , lungo il Torrente Ribordone in Località Peretti, Località Gera e in Via Giotto - Alluvione 2-3 Ottobre																																																											
LOCALITÀ DELL'INTERVENTO:																																																											
COMUNE DI SPARONE, TORRENTE RIBORDONE																																																											
FASE PROGETTUALE:																																																											
PROGETTO ESECUTIVO																																																											
<table><tr><td>8</td><td>-</td><td>-</td><td>-</td><td>-</td><td>-</td></tr><tr><td>7</td><td>-</td><td>-</td><td>-</td><td>-</td><td>-</td></tr><tr><td>6</td><td>-</td><td>-</td><td>-</td><td>-</td><td>-</td></tr><tr><td>5</td><td>-</td><td>-</td><td>-</td><td>-</td><td>-</td></tr><tr><td>4</td><td>-</td><td>-</td><td>-</td><td>-</td><td>-</td></tr><tr><td>3</td><td>-</td><td>-</td><td>-</td><td>-</td><td>-</td></tr><tr><td>2</td><td>-</td><td>-</td><td>-</td><td>-</td><td>-</td></tr><tr><td>1</td><td>Marzo 2023</td><td>PROGETTO ESECUTIVO</td><td>REDDATTO</td><td>M.V.R.</td><td>G.N.</td></tr><tr><td>REVISIONE</td><td>DATA</td><td>DESCRIZIONE</td><td>REDDATTO</td><td>VERIFICATO</td><td>RIESAMINATO</td></tr></table>						8	-	-	-	-	-	7	-	-	-	-	-	6	-	-	-	-	-	5	-	-	-	-	-	4	-	-	-	-	-	3	-	-	-	-	-	2	-	-	-	-	-	1	Marzo 2023	PROGETTO ESECUTIVO	REDDATTO	M.V.R.	G.N.	REVISIONE	DATA	DESCRIZIONE	REDDATTO	VERIFICATO	RIESAMINATO
8	-	-	-	-	-																																																						
7	-	-	-	-	-																																																						
6	-	-	-	-	-																																																						
5	-	-	-	-	-																																																						
4	-	-	-	-	-																																																						
3	-	-	-	-	-																																																						
2	-	-	-	-	-																																																						
1	Marzo 2023	PROGETTO ESECUTIVO	REDDATTO	M.V.R.	G.N.																																																						
REVISIONE	DATA	DESCRIZIONE	REDDATTO	VERIFICATO	RIESAMINATO																																																						
TITOLO:			ARCHIVIO:		FILE N°:																																																						
COROGRAFIA			5829		TAV_01_COROGRAFIA																																																						
			DATA:		Loranzè, Marzo 2023																																																						
STUDIO TECNICO Ing. GIANLUCA NOASCONO			TAVOLA N°		01																																																						
			SCALA:		VARIE																																																						
Sede legale Via Barengo n.13, 10081 Castellamonte (To) TEL. +39 348 7227848 e-mail: info.noascono@pec.it P.IVA 08172840012		PROGETTISTA:		ALTRA FIGURA:																																																							
Sede operativa Strada Provinciale 222, n.31 10010 Loranzè (To) TEL. 0125.1970499 FAX 0125.564014 e-mail: gianluca.noascono@sertec-engineering.com		Dott. Ing. Gianluca NOASCONO N° 8292 Y ALBO INGEGNERI PROVINCIA DI TORINO		TIMBRO:																																																							
		TIMBRO:		TIMBRO:																																																							